

Begrüßung WiSe 2022/23
Wirtschaftsinformatik (Information Systems)
Bachelor of Science

18.10.2022

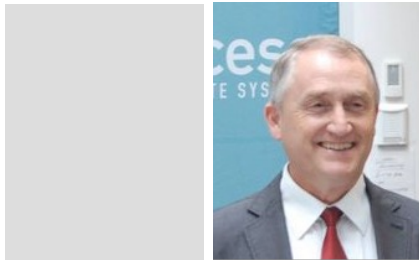

Team



Prof. Dr. Franz Lehner
Informations- und IT-Servicemanagement



Prof. Dr. Thomas Widjaja
Betriebliche Informationssysteme

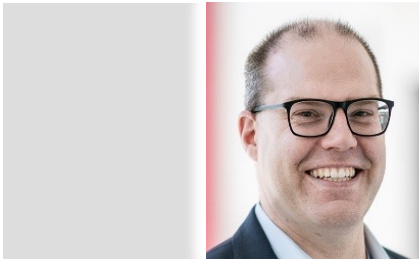

Prof. Dr. Jan Krämer
Internet- und Telekommunikationswirtschaft

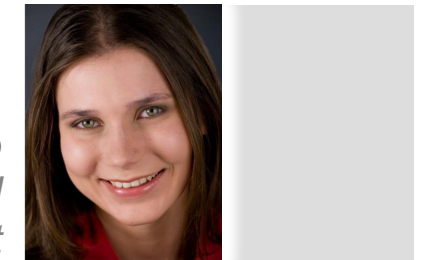

Prof. Dr. Alena Otto
*Management Science/Operations and
Supply Chain Management*



Prof. Dr. Jin Gerlach
Daten- und Informationsmanagement

Hinweis: Alle Seminare und
Abschlussarbeiten am LS Otto gelten
als SP Wirtschaftsinformatik

Warum in Passau studieren?

- Interessante Forschungsprojekte
- Individuelle Schwerpunktsetzung
- Möglichkeit eines Masterstudiums / Doppel-Master-Programm
- Honors Program
- Sehr gute Fremdsprachenausbildung
- Vielfältige Möglichkeiten für Auslandssemester (mehr als 50 % der Studenten der WiWi-Fakultät verbringen mindestens 1 Semester im Ausland)
- Einer der schönsten Campus in ganz Deutschland



ACQUIN
Akkreditierungs-,
Certifizierungs- und
Qualitätssicherungs-
Institut

<https://www.winfo.uni-passau.de>

Informationen zum Schwerpunkt
Wirtschaftsinformatik,
Kontakt zu den Lehrstühlen der
Wirtschaftsinformatik,
Informationen zum Studium und den
Lehrveranstaltungen, Aktuelles aus
Lehre und Forschung

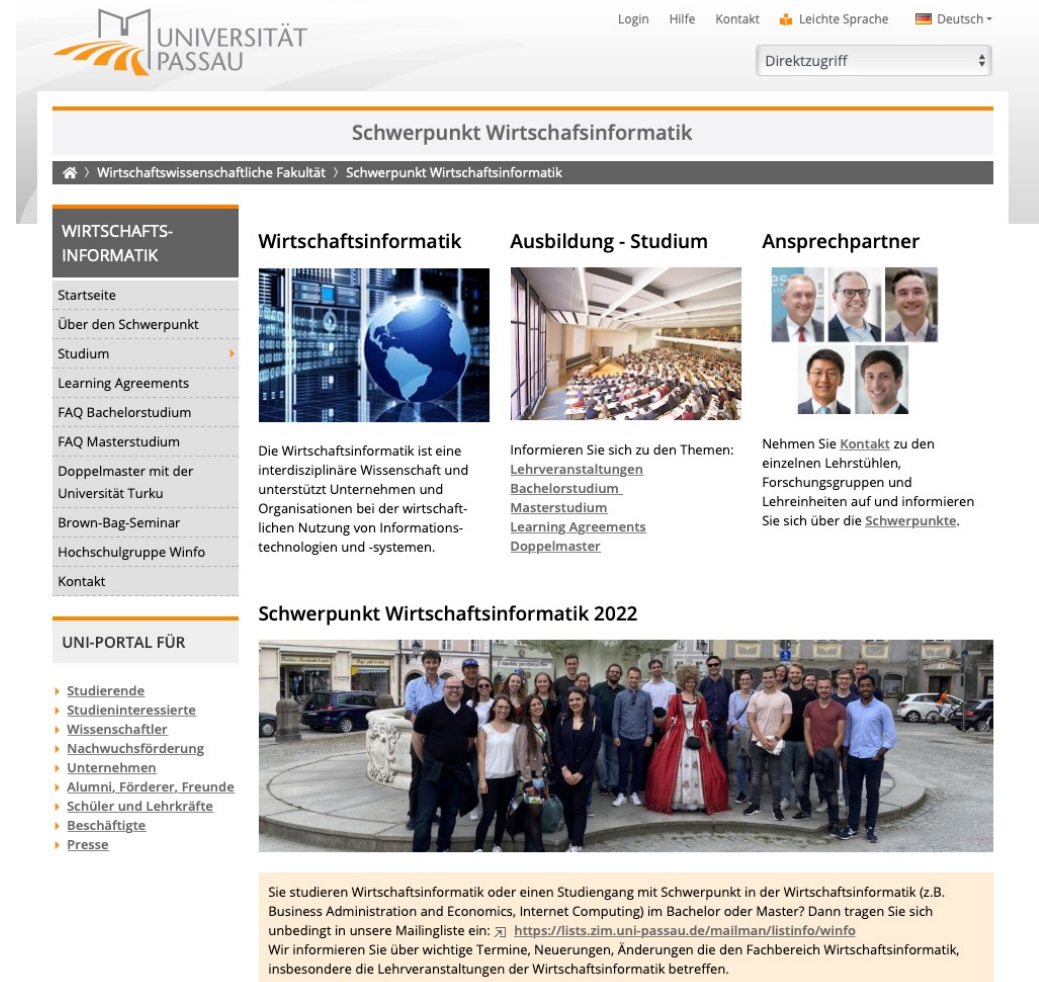

The screenshot shows the website for the 'Schwerpunkt Wirtschaftsinformatik' at the University of Passau. The page features a navigation menu on the left with links to 'Startseite', 'Über den Schwerpunkt', 'Studium', 'Learning Agreements', 'FAQ Bachelorstudium', 'FAQ Masterstudium', 'Doppelmaster mit der Universität Turku', 'Brown-Bag-Seminar', 'Hochschulgruppe Winfo', and 'Kontakt'. Below this is a 'UNI-PORTAL FÜR' section with links for 'Studierende', 'Studieninteressierte', 'Wissenschaftler', 'Nachwuchsförderung', 'Unternehmen', 'Alumni, Förderer, Freunde', 'Schüler und Lehrkräfte', 'Beschäftigte', and 'Presse'. The main content area is divided into three columns: 'Wirtschaftsinformatik' with a globe image and text describing it as an interdisciplinary science; 'Ausbildung - Studium' with a lecture hall image and links to 'Lehrveranstaltungen', 'Bachelorstudium', 'Masterstudium', 'Learning Agreements', and 'Doppelmaster'; and 'Ansprechpartner' with photos of staff and contact information. A 'Schwerpunkt Wirtschaftsinformatik 2022' section features a group photo and a mailing list sign-up link: <https://lists.zim.uni-passau.de/mailman/listinfo/winfo>.

Tragen Sie sich unbedingt in unsere Mailingliste ein:

<https://lists.zim.uni-passau.de/mailman/listinfo/wininfo>

Wir informieren Sie über wichtige Termine, Neuerungen, Änderungen die den Schwerpunkt Wirtschaftsinformatik, insbesondere die Lehrveranstaltungen der Wirtschaftsinformatik betreffen.

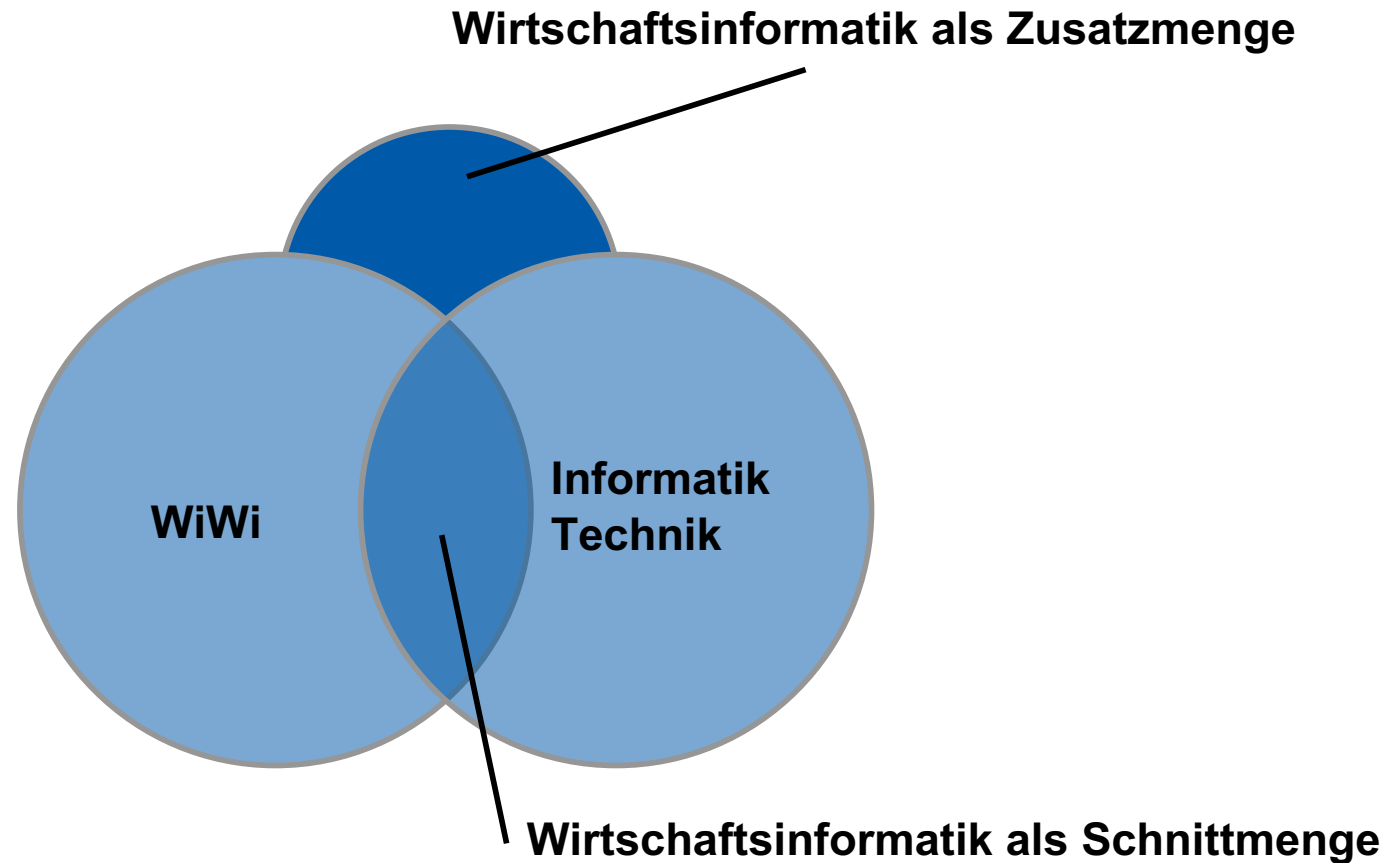

Regelstudienzeit

6 Semester

Studienumfang

180 ECTS



1. Basisprogramm: 100 ECTS
2. Wahlpflichtprogramm „Wirtschaftsinformatik“: 20 ECTS
3. Seminar: 7 ECTS
4. Schwerpunkte: 30 ECTS
5. Sprachen und Schlüsselqualifikationen: 11 ECTS
6. Bachelorarbeit 12 ECTS

Was ist ECTS?

- European Credit Transfer System (ECTS)
- Bachelor-Abschluss: 180 ECTS-Punkte
- 1 ECTS-Punkt = 30 Stunden Arbeit
 - » Kontaktzeit: ca. 25%
 - » Selbststudium: ca. 75%
- Workload: pro Semester ca. 30 ECTS-Punkte
= 900 Stunden Arbeit (entspricht etwa 23 Arbeitswochen)

- **Methoden (20 ECTS)**
 - » Mathematik (5)
 - » Statistik (10)
 - » Betriebswirtschaftliche Entscheidungslehre (5)
- **BWL/VWL (30 ECTS)**
 - » Betriebliches Rechnungswesen (5)
 - » Kostenrechnung (5)
 - » Beschaffung und Produktion (5)
 - » Marketing (5)
 - » Organisation (5)
 - » Mikroökonomik (5)
- **Informatik (25 ECTS)**
 - » Einführung in die Informatik (5)
 - » Datenbanken (5)
 - » Datenstrukturen und Algorithmen (5)
 - » Software Engineering (5)
 - » Softwareentwicklung mit Praktikum (5)
- **Wirtschaftsinformatik (30 ECTS)**
 - » Grundlagen der Wirtschaftsinformatik (5)
 - » Betriebliche Anwendungssysteme (5)
 - » Geschäftsprozessmanagement (5)
 - » Grundlagen der Internetwirtschaft (5)
 - » Projektseminar / Teamorientierte Softwareentwicklung (10)

- IT-Management (5)
- Einführung in die Entwicklung von mobilen Anwendungen (Apps) für das Betriebssystem Android (5)
- Softwareentwicklung für Fortgeschrittene (5)
- Praktikum zu ERP-Systemen – Geschäftsprozesse (5)
- Praktikum zu ERP-Systemen – Entwicklung (5)
- Practical Course Management Science (5) (ideal im 4. oder 5. Semester, d.h. nicht als erstes Fach im Wahlbereich.)
- User Behavior in Information Systems (5)
- Mathematische Software (7)
- ... (zusätzliches variierendes Angebot)



Schwerpunkte (30 ECTS)

Sie haben die Möglichkeit, 2 Schwerpunkte (jeweils 15 ECTS) oder „Studium Generale“ auszuwählen.

1. Internet Business (15)
 2. Daten- und Wissensmanagement (15)
 3. Entrepreneurship
 4. Accounting, Finance and Taxation
 5. Management, Innovation, Marketing
 6. Economics (ECON)
 7. IT-Recht
 8. Informatik / Mathematik (IM)
 9. Studium Generale (höchstens 15 ECTS)
- ... aktuell werden weitere Angebote geprüft: u.a. Medien und Kommunikation, Digital Humanities
 - Ein Schwerpunkt (1-8) wird im Zeugnis ausgewiesen, falls mindestens 15 ECTS-Leistungspunkte des entsprechenden Schwerpunkts erworben wurden.

- Wirtschaftsfremdsprache (10 ECTS)
- Eine oder mehrere Veranstaltungen aus dem Angebot des Zentrum für Karriere und Kompetenzen (Vermittlung personaler, sozial-kommunikativer und methodischer Kompetenzen) (1 ECTS)



Wirtschaftsfremdsprache (10 ECTS)

Niveau	Kursbezeichnung	SWS	ECTS-Leistungspunkte	
Niveau 1	Grundstufe 1.1	4	5	10
	Grundstufe 1.2	4	5	
Niveau 2	Grundstufe 2.1	4	5	10
	Grundstufe 2.2	4	5	
Niveau 3	FFA Aufbaustufe 1	4	5	10
	FFA Aufbaustufe 2	4	5	
Niveau 4	FFA Hauptstufe 1.1	2	5	10
	FFA Hauptstufe 1.2	2	5	
Niveau 5	FFA Hauptstufe 2.1	2	5	10
	FFA Hauptstufe 2.2	2	5	

Fremdsprachen

Chinesisch
Englisch
Französisch
Italienisch
Polnisch
Portugiesisch
Russisch
Spanisch.

Ausnahme Englisch:

Nur ab FFA Aufbaustufe (Siehe Prüfungsordnung)

Angebot des Zentrums für Schlüsselqualifikationen:

<http://www.zfs.uni-passau.de>

- Jedes „nicht bestanden“ bewertete Modul kann grundsätzlich höchstens zweimal wiederholt werden.
- Die erste Wiederholung muss innerhalb eines Jahres nach Mitteilung des Prüfungsergebnisses abgelegt werden.
- Auf schriftlichen Antrag an das Prüfungssekretariat kann der Prüfungsausschuss für bis zu zwei Basismodule eine jeweils dritte Wiederholung gewähren.

Achtung: Nach 2 Semestern werden mindestens 30 ECTS benötigt

Musterstudienplan (1. und 2. Semester)

1. Semester

Module	ECTS
Betriebliches Rechnungswesen	5
Mathematik für WIWI	5
Grundlagen der Wirtschaftsinformatik	5
Mikroökonomik	5
Statistik I für WIWI	-
Softwareentwicklung (im Rahmen der Veranstaltung 5102 Programmierung I)	5

25

Pflicht	Wahl	Schwerpunkt I	Schwerpunkt II	Wahl Fremdsprache
5				
5				
5				
5				
-				
5				

2. Semester

Module	ECTS
Kostenrechnung	5
Geschäftsprozessmanagement	5
Betriebliche Anwendungssysteme	5
Datenbanken (im Rahmen der Veranstaltung 5314 Datenbanken und Informationssysteme I)	5
Statistik II für WIWI	10
Wahlpflichtfach 1	5

35

Pflicht	Wahl	Schwerpunkt I	Schwerpunkt II	Wahl Fremdsprache
5				
5				
5				
5				
5				
	5			

Musterstudienplan (3. und 4. Semester)

3. Semester

	ECTS
Marketing	5
Betriebswirt. Entscheidungslehre	5
Einführung in die Informatik	5
Datenstrukturen, Algorithmen und Komplexitätstheorie (im Rahmen der Veranstaltung 39704 Fundamentals of Management Science)	5
Beschaffung und Produktion	5
Wirtschaftsfremdsprache	5

30

Basis	Wahl	SP I	SP II	FS
5				
5				
5				
5				
5				
				5

4. Semester

	ECTS
Organisation	5
Grundlagen der Internetwirtschaft	5
Softwareengineering	5
Wahlpflichtfach 2	5
Wahlpflichtfach 3	5
Wirtschaftsfremdsprache	5
Seminar Wirtschaftsinformatik**	7

37

Basis	Wahl	SP I	SP II	FS
5				
5				
5				
	5			
	5			
				5
7				

Musterstudienplan (5. und 6. Semester)

5. Semester

Module	ECTS
Wahlpflichtfach 4	5
Projektseminar Teamorientierte SE	10
Schwerpunkt I.1	5
Schwerpunkt I.2	5
Schwerpunkt II.1	5

30

Basis	Wahl	SP I	SP II	FS
	5			
10				
		5		
		5		
			5	

6. Semester

Module	ECTS
Bachelorarbeit	12
Schwerpunkt I.3	5
Schwerpunkt II.2	5
Schwerpunkt II.3	5
Schlüsselqualifikationen	1

28

Basis	Wahl	SP I	SP II	FS
12				
		5		
			5	
			5	
				1

124*

20

15

15

11

* Eine Veranstaltung im Basisprogramm mit 5 ECTS-Punkten kann gestrichen werden. Deswegen ist die Gesamtsumme der ECTS-Punkte um 5 zu hoch.

** Seminar kann auch im Wintersemester absolviert werden.

Vorkurs zu Softwareentwicklung mit Praktikum/Programmierung 1

Die **Wirtschaftsinformatik-Lehrstühle** bieten in Kooperation mit der **msg systems** ab diesem Wintersemester einen Vorkurs zu Softwareentwicklung mit Praktikum/Programmierung 1 an

- Begleitend zu Programmierung 1 für Studierende **ohne oder mit geringen Vorkenntnissen in Programmierung**
- **keine Note, keine ECTS**, nach 6 Einheiten Zertifikat „Basic“ der **msg systems**, nach 10 Einheiten Zertifikat „Advanced“
- Anmeldung über **[StudIP-Kurs 39508](#)** (begrenzte Teilnehmendenzahl)
- **Anmeldeschluss: 20.10.2022, 12 Uhr**



Learning Agreements – Lehrveranstaltungen im Ausland

- Beachten Sie die Hinweise auf <https://www.winfo.uni-passau.de/learning-agreements/>
- ALLE Learning-Agreements im Bereich der Wirtschaftsinformatik werden über diese Seite per Formular (neu!) eingereicht
- MEHRFACHEINREICHUNGEN SIND UNTERSAGT
- Zwingende Anhänge / Informationen
 - Vollständig ausgefülltes Antragsformular
 - Anrechnung als Ersatz für einen Kurs oder Anrechnung als zusätzliche Veranstaltung im Gebiet WINFO oder Methoden oder Anrechnung als Interdisziplinäre Vertiefung (max 15 ECTS)
 - In der Regel keine Einbringung im Gebiet „Grundlagen“ möglich
 - Detaillierte Beschreibung des Kurses mit folgenden Pflichtangaben (in deutscher oder englischer Sprache –ggf. zu übersetzen)
 - Angabe zum Dozierenden und der Universität
 - **Detaillierte Angaben zum Inhalt**; idealerweise pro Unterrichtseinheit (Syllabus)
 - Zielgruppe (Studiengang) und Niveau (Master, Bachelor) inkl. Kursnummer
 - **Umfang (in Stunden bzw. Unterrichtsstunden)**
 - Angaben zu Ablauf und Durchführung (Online, Präsenz, Block, etc)
 - Angaben zur Prüfungsform
 - **Literaturliste (!!!!)**
 - Link zur Kurswebseite;
- Ggf. müssen Informationen beim Dozierenden vorab angefragt werden
- Anträge müssen VOR Auslandsaufenthalt gestellt werden. Beachten Sie Vorlaufzeiten für Anfragen und Bearbeitung, insbesondere während der Semesterferien.

Spielend Geld verdienen



Worum geht's?

- Ökonomische **Laborexperimente** an der WiWi Fakultät
- **Dauer:** 30-60 Minuten
- **Bezahlung:** überdurchschnittlicher Stundenlohn, abhängig vom Ergebnis des Experiments
- **Keine Täuschung** im Experiment



So funktioniert's:



Wir brauchen **DEINE** Hilfe!

Unterstütze aktuelle Forschung

Experimente im Computerlabor

 Jetzt **ANMELDEN** unter:
<https://paula.wiwi.uni-passau.de>



Oder einfach den QR-Code scannen!



HSG WINFO PASSAU



DAS BIETEN WIR EUCH:

- **Vernetzung** mit anderen Studierenden
- **Hilfe** bei der Studienorganisation
- **Exkursionen, Kaminvorträge** und Infos zu **Praktika**
- **Events** (Bierpongturnier, Mostbauer, Maidult)

Folgt uns auf Instagram, Facebook und LinkedIn, um nichts zu verpassen!

 HSG Winfo Passau

 HSG Winfo Passau

 HSG Winfo Passau

 hsg-winfo@uni-passau.de

 <https://www.winfo.uni-passau.de/hochschulgruppe-winfo>

Begrüßung WiSe 2022/23

Schaut gerne bei uns vorbei!
Immer Dienstags, 20:00 Uhr, NK 206²¹

Prof. Dr. Thomas Widjaja
Sprechstunde: Donnerstag, 13:30 – 14:30 Uhr und nach
Vereinbarung

Büro: HK 12, 212
Telefon: 0851 509 2570
Mail: FSB.Bachelor.WINFO@uni-passau.de



Alle Informationen zur Wirtschaftsinformatik in Passau unter www.winfo.uni-passau.de/

Fragen und Antworten

Haben Sie noch Fragen?



Vielen Dank für Ihre Aufmerksamkeit
und einen guten Start in das Studium!

